XJTLU | ENTREPRENEUR COLLEGE (TAICANG)
西浦创业家学院（太仓）

校园指南

XJTLU | ENTREPRENEUR COLLEGE (TAICANG)
西浦创业家学院（太仓）

GUIDEBOOK

CONTENTS

01 引言 P01

02 太仓一览 P02/08

03 西浦在太仓 P09/13

04 校园地图 P14

05 教学区导引 P15/21

06 生活区及服务 P22/24

07 融合式服务平台 P25

08 公共服务 P26/33

09 联系我们 P34

01

引言
BRIEFING

XJTLU 融合创新

未来共生

2018.03.26

2019 04.01

2022.09

作为教育探索者和重塑者，针对未来社会发展趋势和需要，西交利物浦大学将国际化专业精英和国际化行业精英作为自己的培养目标。在继续深化和完善苏州工业园区校园已有的国际化专业精英的培养模式基础上，大学在太仓设立西浦创业家学院，以融合式教育模式培养国际化行业精英。

2018 年 3 月 26 日，太仓市人民政府与西交利物浦大学签订合作办学框架协议。2019 年 4 月 1 日，取得首宗土地。 2019 年 4 月 29 日校园开工建设，2022 年 9 月投入使用。

本指南旨在为西浦师生及广大关心、支持西浦创业家学院（太仓）的伙伴们、朋友们提供在太仓学习、生活相关的各方面资讯。

欢迎大家到西浦创业家学院（太仓）来！

2022

02

太仓一览
TAICANG AT A GLIMPSE

地理位置
GEOGRAPHICAL POSITION

太仓是江苏省苏州市的一个县级市，位于长江沿岸，上海西北部。太仓南临上海市宝山区、嘉定区，西连昆山市，北接常熟市。地理位置优越，经济基础雄厚，生活环境舒适。

历史文化
HISTORY AND CULTURE

太仓距今已有 4500 多年历史。早在元明时期，太仓就是重要的海港和商埠，史称“六国码头”，明代著名航海家郑和七下西洋由此扬帆起锚。太仓因处娄江之东，古亦称娄东。自古人文荟萃，教泽绵长，是江南丝竹的发源地，娄东文化的发祥地。

经济发展
ECONOMIC DEVELOPMENT

太仓作为江苏省内经济发展最具潜力的县级市连续多年在全国百强县排名中保持领先位置，根据《2021 中国县域经济百强研究》全国县域高质量发展百强中，太仓全国排名第 6 位。2021 年，太仓市实现地区生产总值 1574.05 亿元，全年实现一般公共预算收入 190.03 亿元，以 12.07% 的优异成绩位居全国县域经济“财政贡献度”排名第一位。

德企之乡

太仓市作为“德企之乡”，集聚了舍弗勒、博格华纳、博泽等 400 余家国际知名企业，形成了以汽车核心零部件为主导的高端装备制造产业集群，是国内一流装备制造产业基地。

航空航天

太仓政府围绕现代产业体系建设和创新性经济发展目标，加速布局航空航天先导产业。航空零部件产业园、航空新材料创新园、娄江新城航空产业园三大功能园区目前已经建成。

生物医药

太仓的生物医药产业经过多年发展，已形成以生物医药产业园为主阵地，以生物港、中德生命健康园为两翼的发展格局。目前，有 300 多家生物医药企业集聚太仓，主要发展生物制药、医疗器械和医药服务外包三大产业。

生活环境
ENVIRONMENT

作为一座“现代花园城市”，太仓的绿化覆盖率达到了 42.2%，为市民们提供了优良的生活环境，其中以金仓湖公园、沙溪古镇等景点最为有名。

娄江新城
LOUJIANG NEW TOWN

西浦创业家学院（太仓）所在的娄江新城位于太仓市主城东侧，总面积 48.9 平方公里，南接上海嘉定，沪通铁路与南沿江高铁交汇于此。娄江新城规划初步形成“一心两轴三核四区” 的空间布局结构，其中一心是太仓主城东部副中心；两轴是白云渡路融沪发展轴和学院路科创发展轴；三核分别是商务中心、科教中心、市民中心；四区则是临沪国际社区、科教创新区、高铁商务区、高端智造区。

娄江新城将成为太仓南向联系上海的门户，联通周边城市的重要枢纽，同时也是拉动太仓未来发展的前沿阵地。

江苏南沿江城际铁路示意图
SCHEMATIC DIAGRAM OF JIANGSU SOUTH RIVERSIDE INTERCITY RAILWAY

03

西浦在太仓
XJTLU IN TAICANG

XJTLU ENTREPRENEUR COLLEGE (TAICANG)

西浦创业家学院（太仓）
XJTLU ENTREPRENEUR COLLEGE (TAICANG)

西浦创业家学院（太仓）是西交利物浦大学为探索工业 4.0 时代如何培养符合未来社会发展需要的人才进行的战略新布局。学院以融合和共生为主题，通过与企业、行业和社会的深度合作，将通识教育、专业教育、行业教育、创新创业教育、管理和跨文化领导力教育贯穿起来，培养具有国际视野、 能够站在人工智能和机器人肩膀上驾驭未来发展的行业精英。

西浦创业家学院（太仓）校园位于苏州太仓市娄江新城，紧邻上海市嘉定区，乘坐高铁只需 30 分钟即可到达上海市区。太仓校园与西交利物浦大学苏州工业园区校园直线距离约 60 公里，车程约 1 个小时。

2022

愿景和使命
VISION AND MISSION

愿景

新行业精锐和领袖的摇篮，未来大学和校园的样板。

使命

- 为新行业培育精锐力量和领导者
- 研发新行业的支撑技术，探索新行业的发展模式及促进和引领新行业的发展
- 探索国际化高端应用人才培育和办学模式
- 为未来大学及校园提供一种解决方案

XJTLU ENTREPRENEUR COLLEGE (TAICANG)

行业学院
INDUSTRY-THEMED SCHOOLS

西浦创业家学院（太仓）突破传统高校的学科教育模式，根据人工智能和机器人时代的行业需求以及未来行业发展趋势，与未来有影响和领袖潜质的国内外企业和机构合作，践行融合式教育，优化现有人才、生产要素的组合配置，建立协同创新、创业平台，探索创建了一系列与行业融通发展的现代学院：

行业学院	专业
人工智能与先进计算学院	数据科学与大数据技术（本科）
芯片学院	微电子科学与工程（本科）
文化科技学院	艺术与科技（本科）
产金融合学院	供应链管理（本科）
智造生态学院	智能制造工程（本科）
物联网学院	物联网工程（本科）
智能机器人学院	机器人工程（本科）
创业与企业港	创业与创新（硕士）

行业学院所有本科专业结构独具特色，主修专业与辅修专业结合，并在大一至大三期间，嵌入每年 200 小时的行业训练。学生毕业时，除获得英国利物浦大学和西交利物浦大学的学位外，还可额外获得创新创业辅修证书、行业实习实训证书。

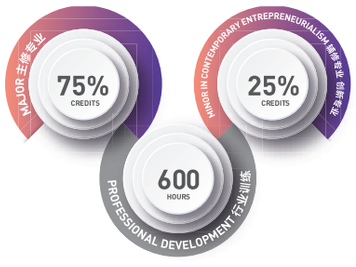

学习超市
LEARNING MALL

学习超市以倡导终身学习理念为宗旨，其线上空间是一个社群平台，集聚大学各学院和全球顶尖合作伙伴的教育产品和资源。同时，学习超市主体设施与大学的实体教育教学环境有机融合。无论是线上还是线下，西浦学习超市致力于协助和支持合作伙伴最大化地展示其教育资源、产品与服务。

西浦学习超市：
https://www.xjtlu.edu.cn/zh/learning-mall/

XJTLU ENTREPRENEUR COLLEGE (TAICANG)

创业与企业港
ENTREPRENEURSHIP AND ENTERPRISE HUB

创业与企业港旨在聚合太仓校园内部与外部的人才和资源，营造创业与创新生态系统。作为一个提供全方位服务、全要素开放式的创业孵化和支持平台，创业与企业港致力于为初创公司和创业者提供充足的办公空间、丰富的校园设施和高效的服务支持。通过由行政员工和特定行业导师组成的专业团队，创业与企业港将帮助初创企业和创业者实现商业化、规模化并最终取得成功，还将与行业合作伙伴创立支持创新创业项目或方案的基金，帮助创客和初创科技企业获得资金支持和产业资源。

2022

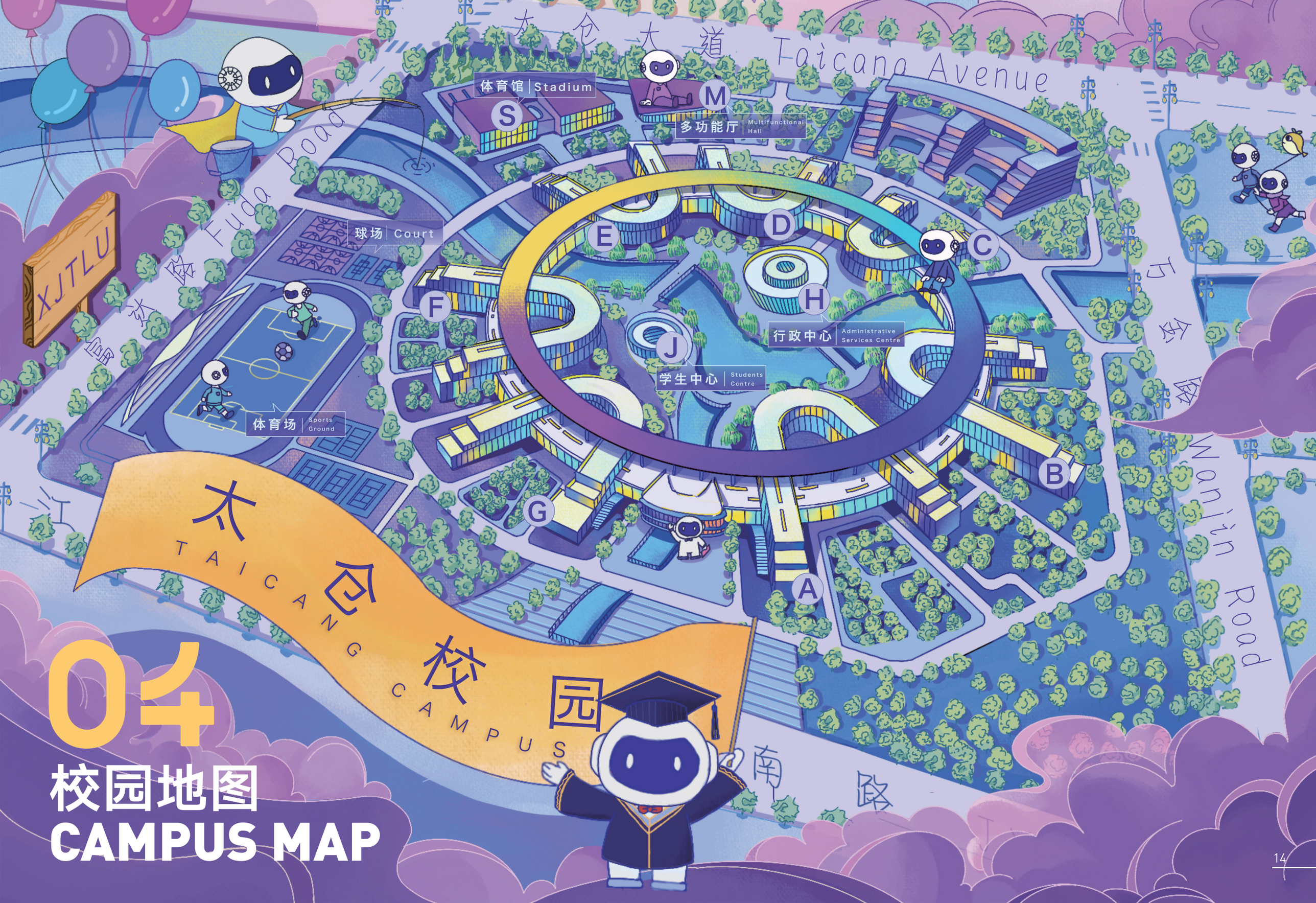

04
校园地图
CAMPUS MAP

05

教学区导引
ACADEMIC SPACE

楼栋	组织机构	开放区域
A	智造生态学院、智能机器人学院、芯片学院、语言学院、餐厅	1-4F
B	学者空间、餐厅	1F, 4-5F
C	创业与企业港、就业咨询中心、心理咨询中心、共享办公空间	1F
D	人工智能与先进计算学院、物联网学院、图书馆	1-5F
E	产金融合学院、创业与企业港（教职工办公室）	1-5F
G	文化科技学院	1-3F，5F
H	行政中心	1-3F
J	学生中心	1F
S	体育馆	1-2F
M	多功能厅	1F

出入须知
ENTER-AND-EXIT

校内人员出入楼宇流程

- 校内人员从楼宇指定出入口进入。
- 进入楼宇前进行人员身份（随身携带校园 ID 卡、西浦通行码）和健康信息识别（三码合一、核酸检测阴性结果），无通行码或通行码非绿色不得进楼。
- 进入楼宇前需进行体温测量，体温测量超过 37.5 摄氏度者不得进楼。
- 所有楼宇 2F 屋面平台出入口关闭。

各楼宇出入口明细列表

序号	位置	开放时间
1	A 栋南	24 小时
2	B 栋南	24 小时
3	C 栋东北	24 小时
4	H 栋北	24 小时
5	D 栋南（图书馆）	24 小时
6	D 栋南（图书馆）	7:00-22:00
7	E 栋北	24 小时
8	F 栋东北	24 小时
9	J 栋西南	24 小时
10	G 栋北	24 小时
11	S 栋主楼南	7:00-22:00
12	多功能厅 M 栋 东	按需开放

ACADEMIC SPACE

车辆出入口明细列表

	序号	位置	开放时间
校园车辆出入口	1	北出入口	24 小时
	2	东出入口	7:00-22:00
	3	西出入口	7:00-22:00
机动车地下车库出入口	1	AB 栋西北	7:00-22:00
	2	CD 栋北	7:00-22:00
	3	DE 栋西北	7:00-22:00
	4	F 栋西	7:00-22:00
	5	S 栋北	7:00-22:00

餐饮及商户
CATERING AND MERCHANTS

中餐厅					
商户名称	位置	供餐种类	供餐方式	营业时间	
				午餐	晚餐
宏愿	A 栋 A-0001	中餐	堂食 & 打包	11:00-13:00 (周一至周五)	17:00-19:00 (周一至周五)
宏愿一楼共有 7 个包厢，各包厢可容纳 8 到 10 人。					

西餐厅				
商户名称	位置	供餐种类	供餐方式	营业时间
这美咖啡	F 栋	西餐	堂食 & 打包	8:00-20:00 (周一至周六)

便利店		
商户名称	位置	营业时间
旺角便利	E 栋 E-1008	8:00-20:00 (周一至周日)

注：以上营业时间可能会根据实际运营情况进行调整。

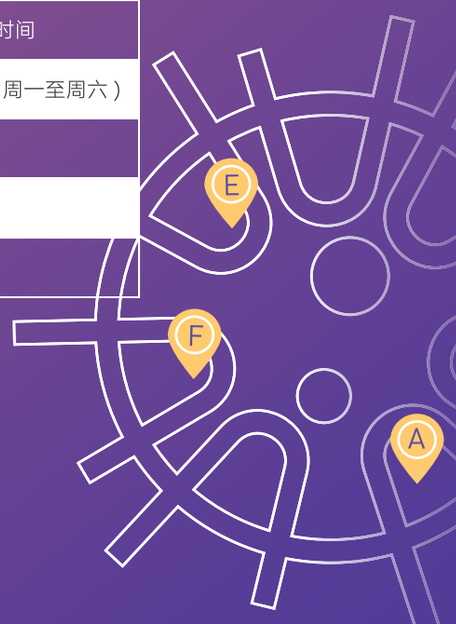

ACADEMIC SPACE

办公用品领用处
STATIONERY ROOM

楼栋	房间	开放时间
A	A-3027	9:00 - 17:00 (周一 & 周三 & 周五)
E	E-3016	9:00 - 17:00 (周二 & 周四)
G	G-2009	9:00 - 17:00 (周二 & 周四)
H	H-1017	9:00 - 17:00 (周一 & 周三 & 周五)

2022

物业服务
PROPERTY MANAGEMENT

服务商

浙大新宇物业

服务中心地点

D- 1008

服务内容

保洁、客服、安保、活动支持

ACADEMIC SPACE

快递站
EXPRESS STATION

地点

E-1012

运营时间

周一 至 周五 9:00 - 18:00
周六 9:00 - 12:00

06

生活区及服务
RESIDENTIAL AREA

RESIDENCE AREA

简介
INTRODUCTION

生活区（西浦创业家公寓）位于教学区的西侧。主要包含学生公寓、教师公寓、餐饮、生活配套服务等。

西浦创业家公寓积极打造品质生活、方便到达的共享空间、近在楼下的商业配套、惬意的沿河生活以及绿意盎然的景观，通过宜居、创意、共享的生活环境，激发学生的无穷创造力。同时强调生态环境优先的理念，以便捷的交通组织和共享的空间形态提高流动性，塑造出活力、生态的校园环境。

公寓类型与费用
ACCOMMODATION OPTIONS AND FEES

学生公寓类型和费用

学生公寓建有四人间、二人间和单人间，首年开放四人间和二人间，费用分别为 3300 元 / 人 / 学年、6000 元 / 人 / 学年。

教师公寓类型和费用

教师公寓为一室一厅的套房，费用为 25000 元 / 学年（按年支付）；或 2200 元 / 月（按月支付）。

RESIDENCE AREA

配套设施
FACILITIES

生活区内 8 号楼为食堂，首年开放食堂一层，满足学生基本用餐需求，后续按照师生入住数量逐步开放美食广场及食堂其它楼层。

各类品牌餐饮进驻，业态种类丰富，包括西餐厅、中餐厅、咖啡店、火锅、面包房、奶茶店、日料、韩料、烧烤、糖水铺、麻辣烫等。

生活超市、24 小时便利店、洗衣店、美容美发、社区、警务室、医务室、快递驿站及三大电信运营商等生活服务配套。

服装、花卉、自行车、饰品、进口食品、化妆品、手机等零售服务配套。

健身房、桌游、电竞馆、电子游戏等休闲娱乐配套。

生活区建有 381 个地下停车位，其中包括 42 个充电车位。

07

融合式服务平台
SYNTEGRATIVE SERVICES PLATFORM

SYNTEGRATIVE SERVICES PLATFORM

融合式服务平台是太仓校园按照“扁平化、高效能、一校两地、协作统一”的原则设立的行政服务与支持体系集成。服务平台面向所有师生和访客，具有学术事务、学生事务、IT 服务、图书馆、安全与健康、教工支持、文化创新、学院服务、校园综合管理等一系列业务功能，结合大学智能化和信息化系统的建设，师生和访客将获得线上线下、两地共享的一体化支持。

融合式服务平台（线下服务站）位于行政中心（H 栋）一层，面向所有师生、合作伙伴、访客开放。

图书馆服务团队位于 D 栋图书馆中。

学生一站式服务中心	studentonestop.tc@xjtlu.edu.cn
学生宿舍服务	accommodation.tc@xjtlu.edu.cn
教务支持	academicservices@xjtlu.edu.cn
信息技术服务	it.tc@xjtlu.edu.cn
学生咨询中心	counselling.tc@xjtlu.edu.cn
艺术教育中心	artcenter.tc@xjtlu.edu.cn
社团支持中心	scs.tc@xjtlu.edu.cn
体育教育中心	pec.tc@xjtlu.edu.cn
西浦就业	careers@xjtlu.edu.cn
人力资源服务	hr@xjtlu.edu.cn
校园管理办公室	cmo.tc@xjtlu.edu

08

公共服务
PUBLIC SERVICES

PUBLIC SERVICES

如何到达
HOW TO GET TO US

周边机场

距上海虹桥国际机场约 50 公里，车程约 45 分钟；
距上海浦东国际机场约 90 公里，车程约 1 小时 30 分钟；
距无锡硕放国际机场约 85 公里，车程约 1 小时；
距南通兴东国际机场约 85 公里，车程约 1 小时 30 分；
距常州奔牛国际机场约 150 公里，车程约 2 小时。

周边高铁

太仓站到上海虹桥站、上海站约 30 分钟。

从苏州市区或苏州工业园区出发

直接距离约 60 公里，驾车约 1 小时。

公共交通
PUBLIC TRANSPORTATION

PUBLIC SERVICES

校园周边公交线路

109 路
太仓站 – 江南路 – 岳鹿站 – 太仓大道 – 上海东路 – 人民南路 – 县府西街 – 城西公交首末站

139 路
友谊站（西浦生活区）- 上海东路 - 人民南路 - 海运堤 - 太仓南站

138 路
太仓站 – 江南站 – 岳鹿站 – 太仓大道 – 县府东街 – 太仓南站

长途班车

太仓客运站
太仓客运站位于太平北路 107 号。 车站主要经营太仓市长途班线和城乡班线，经营线路 71 条，覆盖江、浙、沪、皖、豫等省市。平均日发 500 余班次，同时拥有连接上海轨道交通 7 号线、上海轨道交通 11 号线和虹桥枢纽三条省际快线。

医疗和保险
MEDICAL TREATMENT AND INSURANCE

医疗机构	类型	性质	等级	电话	地址	语言能力	距离校园 (km)
太仓市第一人民医院	综合医院	公立	三乙	0512-53101356	江苏省太仓市常胜南路 58 号	中文	3.4
太仓市中医医院	综合医院	公立	三乙	0512-53728661	江苏省太仓市人民南路 138 号	中文	8.4
太仓市沙溪人民医院	综合医院	公立	二乙	0512-53102215	江苏省苏州市太仓市沙溪镇白云路朱河桥北	中文	16.3
太仓市浏河人民医院	综合医院	公立	二级	0512-53611257	太仓市郑和东路 20 号	中文	15.1
太仓新安康复医院	康复医院	公立	二级	0512-53453377	太仓市陆渡郑和中路 178 号	中文	4.2
太仓摩尔口腔医院	口腔医院	私营	二级	0512-53996116	太仓市上海东路 77 号五洋广场 2 幢	中文	5.7
太仓厚生眼科医院	眼科医院	私营	二级	0512-53565111	苏州太仓市东仓南路 20 号世纪苑小区西门	中文	1.2

银行
BANK

中国农业银行

太仓新区支行
地址：江苏省太仓市城厢镇上海东路 199 号 6 幢
服务电话：0512-33012820
工作日营业时间：8:15-16:00

太仓板桥支行
地址：江苏省太仓市城厢镇五洲西路 58 号
服务电话：0512-53447950
工作日营业时间：8:00-16:00

太仓陆渡支行
地址：江苏省太仓市陆渡镇中市路 36 号
服务电话：0512-53458249
工作日营业时间：8:15-16:15

太仓分行营业部营业室
地址：江苏省太仓市城厢镇上海西路 2 号
服务电话：0512-53534050
工作日营业时间：8:00-16:15
周六营业时间：8:30-16:00，周日营业时间：8:30-16:00

PUBLIC SERVICES

酒店
HOTEL

五星级 ☆

1. **中谷国际大酒店：**上海东路 89 号。距西浦太仓校园约 7 公里，15 分钟车程。
2. **华发铂尔曼酒店：**书院路 188 号。距西浦太仓校园约 10 公里，20 分钟车程。
3. **玫瑰庄园酒店：**玫瑰路 1 号。距西浦太仓校园约 12 公里，20 分钟车程。

四星级 ☆

1. **陆渡宾馆：**郑和中路 78 号。距西浦太仓校园约 3 公里，7 分钟车程。
2. **宝龙福朋喜来登酒店：**上海东路 288 号。距西浦太仓校园约 5 公里，10 分钟车程。
3. **珀丽酒店：**上海东路 106 号。距西浦太仓校园约 7 公里，15 分钟车程。
4. **亚朵酒店：**娄东街道东仓南路 39 号。距西浦太仓校园约 8 公里，15 分钟车程。
5. **娄东宾馆：**县府街 6 号。距西浦太仓校园约 9 公里，20 分钟车程。

购物中心 ⌂

1. **万达广场：**上海东路 188 号。距西浦太仓校园约 7 公里，15 分钟车程。
2. **华发广场：**人民南路 96 号。距西浦太仓校园约 10 公里，20 分钟车程。
3. **南洋广场：**人民南路 96 号。距西浦太仓校园约 10 公里，25 分钟车程。

子女教育
CHILDREN EDUCATION

PUBLIC SERVICES

公立幼儿园

幼教中心	微信公众号	名称	地址	距离校园(km)	联系方式
高新区镇洋幼教中心		香花幼儿园	太仓市板桥发达路 123 号	6	0512-53835051
		恒通佳苑幼儿园	太仓市经济开发区青岛东路 101 号	7	0512-53129950
		镇洋幼儿园	太仓市城厢镇兴业路西侧、郑和路北侧	3	0512-33011185
		洛阳路幼儿园	太仓市洛阳东路 160 号	4	0512-33012269
高新区娄江幼教中心		陆渡幼儿园	太仓市万金南路与中市西路交叉路口往北约 150 米	5	0512-53717318
		娄江幼儿园	太仓市城厢镇娄江南路 66 号	5	0512-53359113
		锦绣新城幼儿园	太仓市滨河路 1 号	6	0512-53356516
实验幼教中心		实验幼儿园	太仓市洛阳西路 26 号	8.5	0512-53520876-8014
		娄东幼儿园	太仓市向阳路 10 号	8	0512-53531125
		华盛幼儿园	太仓市兰州路 9 号	9	0512-53835040
艺术幼教中心		艺术幼儿园	太仓市扬州路 58 号	6	0512-53567250
		南园幼儿园	太仓市南园东路 8 号	8	0512-53537388
		县府街幼儿园	太仓市县府街 6-1 号	7.5	0512-53839678
		朝阳幼儿园	太仓市朝阳东路与柳州路交叉路口往西南约 150 米	7	0512-53986881
		万和路幼儿园	太仓市朝阳东路 158 号	5	0512-53536548

公立小学

名称	地址	距离校园(km)	联系方式	微信公众号
高新区二小	太仓市发达路 139 号	6	0512-53986062	
镇洋小学	太仓市高新区郑和路北兴业路西	3.5	0512-53507556	
陆渡小学	太仓市金湾路 25 号	5	0512-53458298	
高新区四小	太仓市城厢镇兰州路 5 号	10	0512-53835026	
高新区三小	太仓市娄江南路 68 号	5	0512-53359115	
实验小学（高新区校区）	太仓市朝阳东路	5.5	0512-53517712	

私立及国际学校

名称	地址	距离校园 (km)	联系方式	微信公众号
西交利物浦大学附属太仓实验学校	太仓市常州西路 16 号	8	18068402021（幼儿园） 18094262021（中小学）	
华顿外国语学校	太仓市经济开发区苏州中路 200 号	8	0512-33062220, 33062221 18168713502	
横沥小学（含幼儿园）	太仓市兴业路 98 号	4	18114636990	
爱尼尔幼儿园	太仓市滨河路 186 号	6.5	18013780260 18052457502	
三之三幼儿园	太仓市东仓南路 18 号	7	0512-53572939 15995583233	
华顿幼儿园	太仓市娄东街道兰德莱茵城市广场 5-10 号楼	7.5	13862100678	
艺雅幼儿园	太仓市四通北路 25 号	5	18013779503	
高新区阳光宝贝幼儿园	太仓市东仓南路 35 号	6.5	13915795750 18013776968	

CONTACT US

09

联系我们
CONTACT US

网站： https://www.xjtlu.edu.cn/zh/
邮箱： Taicang.Inquiry@xjtlu.edu.cn
地址： 江苏省苏州市太仓市太仓大道 111 号

WELCOME